Heinz Sielmann Stiftung

Dienstag, 26. April 2022

Fachgespräch für Stiftungen

Nachhaltigkeit – aus der Praxis für die Praxis

14:00 bis 15:30 Uhr · Haus der Stiftungen (1. OG)

Bundesverband Deutscher Stiftungen · Mauerstrasse 93 · 10117 Berlin

Einladung zum Fachgespräch

Nachhaltigkeit – aus der Praxis für die Praxis

Viele Stiftungen positionieren sich aktuell zu den gesamtgesellschaftlichen Herausforderung des Klimawandels und dem Verlust an Biodiversität. Verantwortung übernehmen und Lösungen aufzeigen – hierin spiegelt sich eine sinnvolle und nachhaltige Stiftungsarbeit wieder.

Die Strategien und die Organisation des Nachhaltigkeitsmanagements in der täglichen Stiftungsarbeit stehen im Mittelpunkt des Fachgesprächs für Stiftungen. „Aus der Praxis für die Praxis“ berichtet **Michael Beier**, Vorsitzender des Vorstands der Heinz Sielmann Stiftung, über den Wertewandel in der Stiftung des berühmten Tierfilmers Heinz Sielmann. Er möchte die Teilnehmenden motivieren, entsprechende Strategien auf der Basis des DNK-Leitfadens für die eigene Stiftungsarbeit und für Stiftungen als Organisation zu entwickeln und umzusetzen.

Die Heinz Sielmann Stiftung veröffentlicht seit 2016 einen Nachhaltigkeitsbericht nach der Global Reporting Initiative (GRI Standard) und beteiligt sich am Leitfaden für Stiftungen des Deutschen Nachhaltigkeitskodex (DNK).

Fachgespräch für Stiftungen

„Nachhaltigkeit – aus der Praxis für die Praxis“

Referent: Michael Beier, Heinz Sielmann Stiftung

Dienstag, 26.04.2022 von 14:00 bis 15:30 Uhr

Haus der Stiftungen · Bundesverband Deutscher Stiftungen

Mauerstraße 93 · 10117 Berlin · 1. OG

Anmeldungen bis zum 18. April 2022 an:

stefanie.scheer@sielmann-stiftung.de

Die Platzzahl ist begrenzt auf 25.

Seien Sie willkommen. Seien Sie unsere Gäste.

Bitte um Anmeldung bis 18. April:

stefanie.scheer@sielmann-stiftung.de

Ökologische Belastungsgrenzen

nach Will Steffen et al. 2015 / Linn Persson et al. 2022

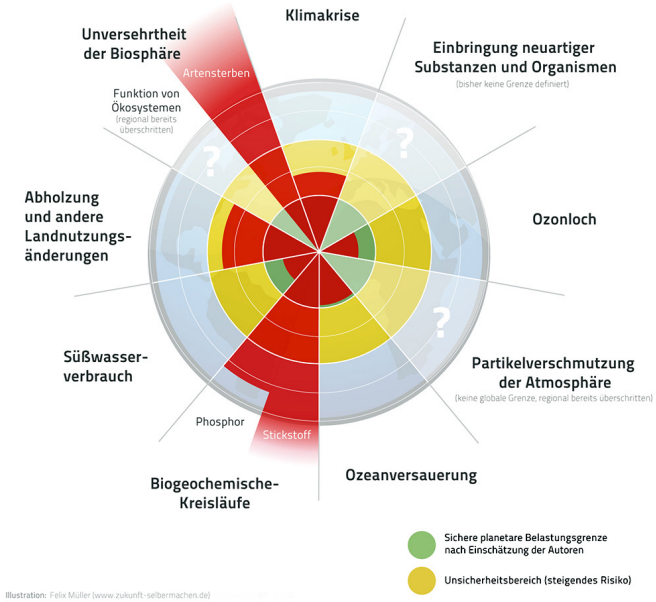

Kontakt
Michael Beier
Heinz Sielmann Stiftung
Mobil +49 (0)170 920 87 87
michael.beier@sielmann-stiftung.de

Heinz Sielmann Stiftung
Gut Herbigshagen
37115 Duderstadt
Telefon: 05527 914–111
Fax: 05527 914–100

Spendenkonto Sparkasse Duderstadt
IBAN: DE62 2605 1260 0000 0003 23
BIC: NOLADE21DUD

info@sielmann-stiftung.de
www.sielmann-stiftung.de
@sielmannstiftung

Heinz Sielmann Stiftung

BERLINER STIFTUNGSWOCHE
Eine Veranstaltung der Berliner Stiftungswoche 2022

Deutscher NACHHALTIGKEITS Kodex

Initiative Transparente Zivilgesellschaft

GEPRÜFTE TRANSPARENZ. Spendenzertifikat Deutscher Spendenrat

DZI Spenden-Siegel